

Además, desde el **ALBERGUE PARA PERSONAS SIN HOGAR DE ACCEM** se está realizando un trabajo de inclusión y participación a través de la programación, ejecución y participación en actividades con los vecinos de la pedanía, impactando en la sociedad a través de la diversidad y el enriquecimiento cultural.

Gracias a la confianza depositada por el **Centro Cultural de Monteagudo** se presenta esta iniciativa comunitaria que consiste en la realización de una exposición y un concurso de fotografía donde se procurará incentivar la participación de una gran cantidad de vecinos y vecinas de la pedanía de Monteagudo.



Este albergue de acogida abrió sus puertas el 25 de septiembre de 2019, y desde entonces las ha mantenido abiertas para las personas en situación de vulnerabilidad que nos han necesitado. En total contamos con 50 plazas de acogida.



Programa financiado por el Ministerio de Derechos Sociales y Agenda 2030.



Colabora



## II CONCURSO DE FOTOGRAFÍA ¿QUÉ ES PARA TI LA INCLUSIÓN?

En tu comunidad



En tu centro cultural

En tu empresa o escuela



Programa de inserción laboral para personas inmigrantes EmpleaIN.

En tu asociación

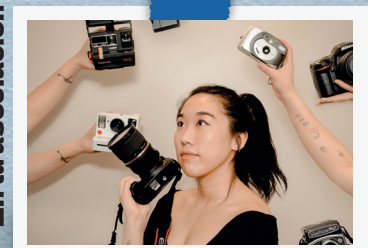

En tu pedanía

Las imágenes seleccionadas serán expuestas en el Centro Cultural de Monteagudo del 1 de diciembre de 2023 al 31 de enero de 2024.

Las bases para participar se podrán consultar en el albergue de Accem Monteagudo y en el Centro Cultural de Monteagudo.

Este II Concurso de Fotografía “¿Qué es para ti la inclusión?” pretende en esta segunda edición poner el foco en la **inserción laboral de las personas inmigrantes**. Para ello celebramos una jornada con el tejido empresarial de la pedanía de Monteagudo y sus alrededores, así como otros agentes locales.

Enmarcamos estas jornadas en el **Programa de inserción laboral para personas inmigrantes - EmpleaIN** financiado por el Ministerio de Derechos Sociales y Agenda 2030 que persigue la plena inclusión social y laboral de las personas inmigrantes en situación de vulnerabilidad en la sociedad.

A través de estas jornadas se pretende concienciar al tejido empresarial, siendo la clave para continuar trabajando por una sociedad más inclusiva e igualitaria.

El 1 de diciembre de 2023 las empresas invitadas tendrán un doble papel, por un lado, serán las responsables a través de sus representantes de formar parte del jurado que elegirán a las personas ganadoras, y, por otro lado, la celebración del concurso servirá de pretexto para que puedan exponer los beneficios de contar en sus plantillas con personas inmigrantes. **Esta jornada servirá de encuentro entre personas que buscan su inserción laboral y las empresas donde presentar sus candidaturas.**



Las bases para participar se podrán consultar en el albergue de Accem Monteagudo y en el Centro Cultural de Monteagudo.

**ACEPTACIÓN DE LAS BASES:** La participación en este concurso supone la plena aceptación de todas y cada una de estas bases y del fallo inapelable del jurado.

## ¿Cómo participar?

Haz/Crea una foto en la que le puedas representar que es para ti la **inclusión**, bien sea en tu empresa, colegio, núcleo de amigos...

## Indicaciones

\*Fotos en horizontal.  
\*Envíala antes del 22 de noviembre a [aherrerost@accem.es](mailto:aherrerost@accem.es)

\*Añádele la siguiente info:  
Título de la foto  
Autor/a  
Teléfono  
Correo electrónico

## ¿Cuándo se expone?

El 1 de diciembre a las 17:30h en el Centro Cultural de Monteagudo. Estáis todos invitados al evento en el que se conocerán las 30 fotografías seleccionadas y el fallo del jurado con las 3 fotografías ganadoras del concurso.

**Primer premio | Cámara instantánea.**

**Segundo premio | Curso de fotografía.**

**Tercer premio | Altavoz portátil.**

Dentro del **Programa de Empleo - EmpleaIN** se desarrollan itinerarios individualizados de inserción laboral para personas inmigrantes con alto grado de vulnerabilidad. Acompañando a las personas en su proceso de adquisición y desarrollo de competencias socioprofesionales que les permitan situar mejor éstas en el mercado de trabajo. Dinamiza a los diferentes actores socioeconómicos, con el objeto de facilitar la inserción laboral de estas personas y además se proporciona a las personas participantes:

· Agencia de colocación con **bolsa de empleo** y gestión de ofertas de empleo.

· Identificación de competencias personales, laborales y definición del **perfil profesional**.

· **Formación pre-laboral:** formación en idiomas, técnicas de búsqueda activa de empleo, mercado de trabajo, habilidades sociales, legislación laboral, competencias digitales para el empleo, igualdad entre hombres y mujeres e igualdad de oportunidades y no discriminación.

· Acompañamiento a la inserción laboral diseñando un **plan de actuación formativo/ laboral**.

· Asesoramiento para el **acceso a la formación** para el empleo y la realización de prácticas en empresas.

· **Mediación con empresas**, análisis del puesto de trabajo, intermediación laboral, seguimiento en la inserción, asesoramiento en materia de extranjería y legislación laboral.

· Acciones transversales y **trabajo en Red con agentes socioeconómicos**, centros de formación, empresas, entidades sociales y organismos públicos/ privados.